



ΕΛΛΗΝΙΚΗ ΔΗΜΟΚΡΑΤΙΑ  
ΠΕΡΙΦΕΡΕΙΑ ΑΤΤΙΚΗΣ  
ΔΗΜΟΣ ΣΑΛΑΜΙΝΑΣ  
Δ/ΝΣΗ ΤΕΧΝΙΚΩΝ ΥΠΗΡΕΣΙΩΝ

ΚΥΚΛΟΦΟΡΙΑΚΕΣ ΡΥΘΜΙΣΕΙΣ  
ΣΕ ΠΕΡΙΟΧΕΣ ΕΚΤΟΣ ΣΧΕΔΙΟΥ  
ΤΟΥ ΒΟΡΕΙΟΥ ΤΟΜΕΑ

### ΤΕΧΝΙΚΗ ΕΚΘΕΣΗ

Στην βόρεια περιαστική περιοχή της πόλης της Σαλαμίνας αναπτύσσεται ο οδικός άξονας που διασχίζει εσωτερικά την περιοχή και απαρτίζεται από τις συνεχόμενες οδούς Ζωοδόχου Πηγής, Κατσέλη και Προφήτη Ηλία. Οι δρόμοι αυτοί αποτελούν ένα άξονα που ξεκινάει από το κέντρο της πόλης της Σαλαμίνας και καταλήγει στη Λεωφόρο Βασιλικών.

Δεδομένου ότι κατά τα τελευταία χρόνια ο άξονας αυτός έχει αποκτήσει σημαντικούς κυκλοφοριακούς φόρτους απαιτείται η ρύθμιση της κυκλοφορίας.

Κατόπιν τούτων προτείνεται

1. Η θεσμοθέτηση του άξονα από τις συνεχόμενες οδούς Ζωοδόχου Πηγής -Κατσέλη – Προφήτη Ηλία ως οδού προτεραιότητας έναντι όλων των καθέτων οδών. Η ρύθμιση θα υλοποιηθεί με την τοποθέτηση πινακίδων P.2 (STOP) στις προσβάσεις όλων των καθέτων οδών στον άξονα των οδών Ζωοδόχου Πηγής -Κατσέλη – Προφήτη Ηλία.. Η Λεωφόρος Σαλαμίνας έχει προτεραιότητα έναντι της οδού Ζ.Πηγής και η Λ.Βασιλικών έναντι της Πρ.Ηλία.
2. Η σήμανση των κόμβων των οδών
  - α)Κατσέλη και Καραϊσκάκη
  - β)Κατσέλη και Ζ.Πηγής
  - γ)Καποδιστρίου και Κατσέλη.Και μέχρι την αναγκαία ανακατασκευή τους σύμφωνα με τις συνημμένες μελέτες σήμανσης.
3. Η ισχύς των μέτρων να αρχίσει με την εγκατάσταση των πινακίδων σήμανσης.

Σαλαμίνα 17-7-15  
Ο ΣΥΝΤΑΞΑΣ

ΑΡΙΣΤΕΙΔΗΣ ΠΕΡΔΙΚΟΥΡΗΣ  
ΠΟΛΙΤΙΚΟΣ ΜΗΧΑΝΙΚΟΣ

ΘΕΩΡΗΘΗΚΕ  
ΣΑΛΑΜΙΝΑ 20/7/2015  
Ο ΔΙΕΥΘΥΝΤΗΣ Τ.Υ.Δ.Σ



ΝΙΚΟΛΑΟΣ ΚΡΙΤΣΙΚΗΣ  
ΤΟΠΟΓΡΑΦΟΣ ΜΗΧΑΝΙΚΟΣ



ΧΑΡΤΗΣ ΟΛΩΝ ΠΡΟΤΕΡΑΙΟΥΤΑΣ

УПОМННМА

Ὅδες ποτερανότητας ἐναντιόων τῶν  
καθέτων δε αὐτῶν ὁδῶν  
Ὅδες ποτερανότητας ἐναντι τῶν  
παραπληθύνων ὁδῶν.

Κόλπος Ελευσίνος

20 July 17-7-15  
OZYNTAEAL

DEEDHOAKE  
SAMANA 20-F-15  
O A/NTHZ

Όρμος Βασιλικό

ΑΡΙΤ. ΠΕΡΙΚΟΥΡΗΖ  
ΠΟΛ. ΜΗΧ/ΚΟΣ

НИИ: 40/ТЗ/КНЗ  
Тел: МХХ/КОС

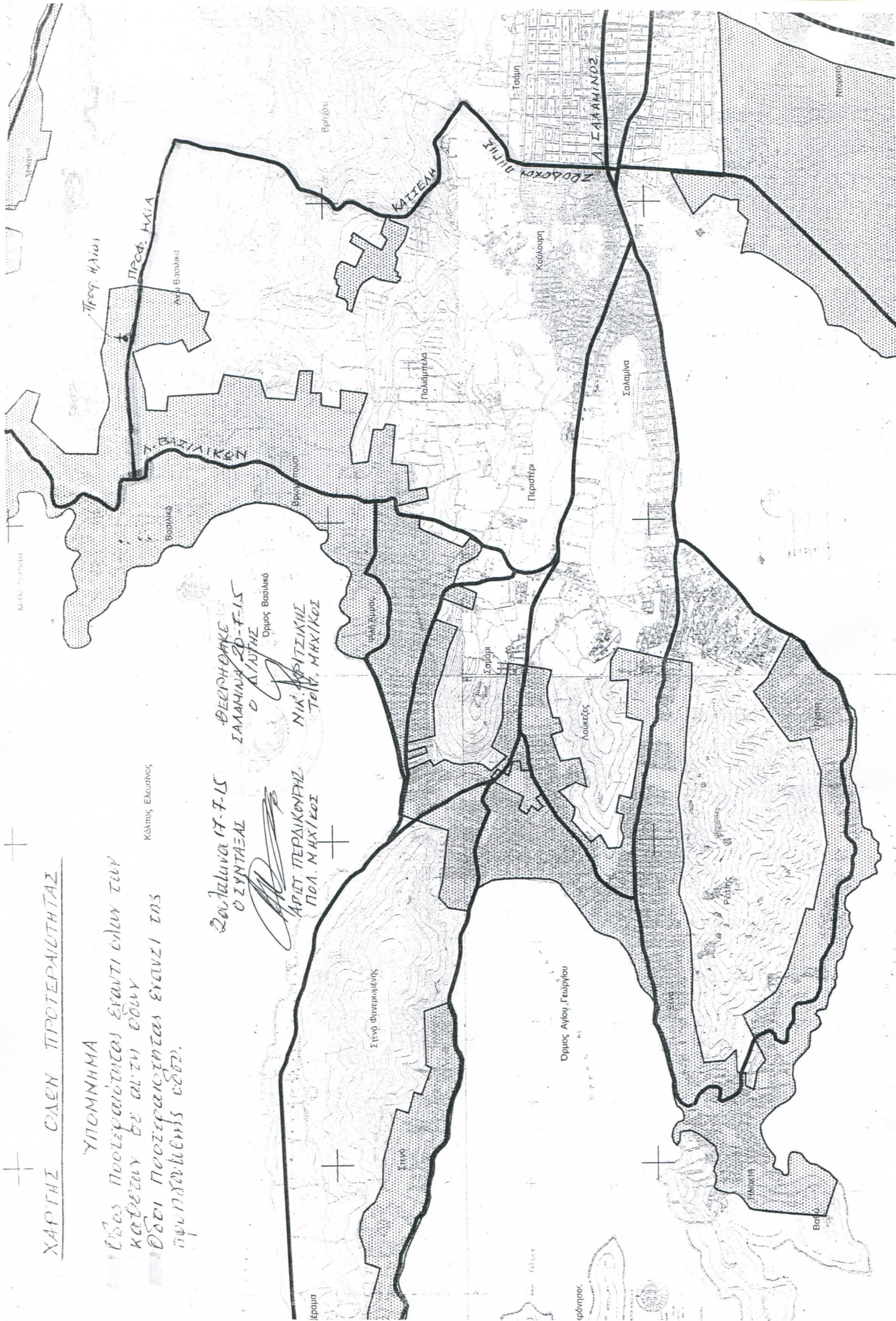



2015

ΣΗΜΑΝΣΗ ΚΟΜΒΟΥ ΟΔΩΝ  
ΚΑΠΟΔΙΣΤΡΙΟΥ - ΚΑΤΣΕΛΗ

ΣΑΛΑΜΙΝΑ 17.7.15  
ΣΥΝΤΑΞΑΣ



ΚΡ. ΠΕΡΙΚΛΕΥΣΗΣ  
ΠΔΛ. ΜΗΧ/ΚΟΣ

ΘΕΩΡΗΘΗΚΕ  
ΣΑΛΑΜΙΝΑ 20.7.15  
Ο ΔΙΝΤΗΣ



ΝΙΚ. ΚΑΥΤΣΙΚΗΣ  
ΤΟΠ. ΜΗΧ/ΚΟΣ

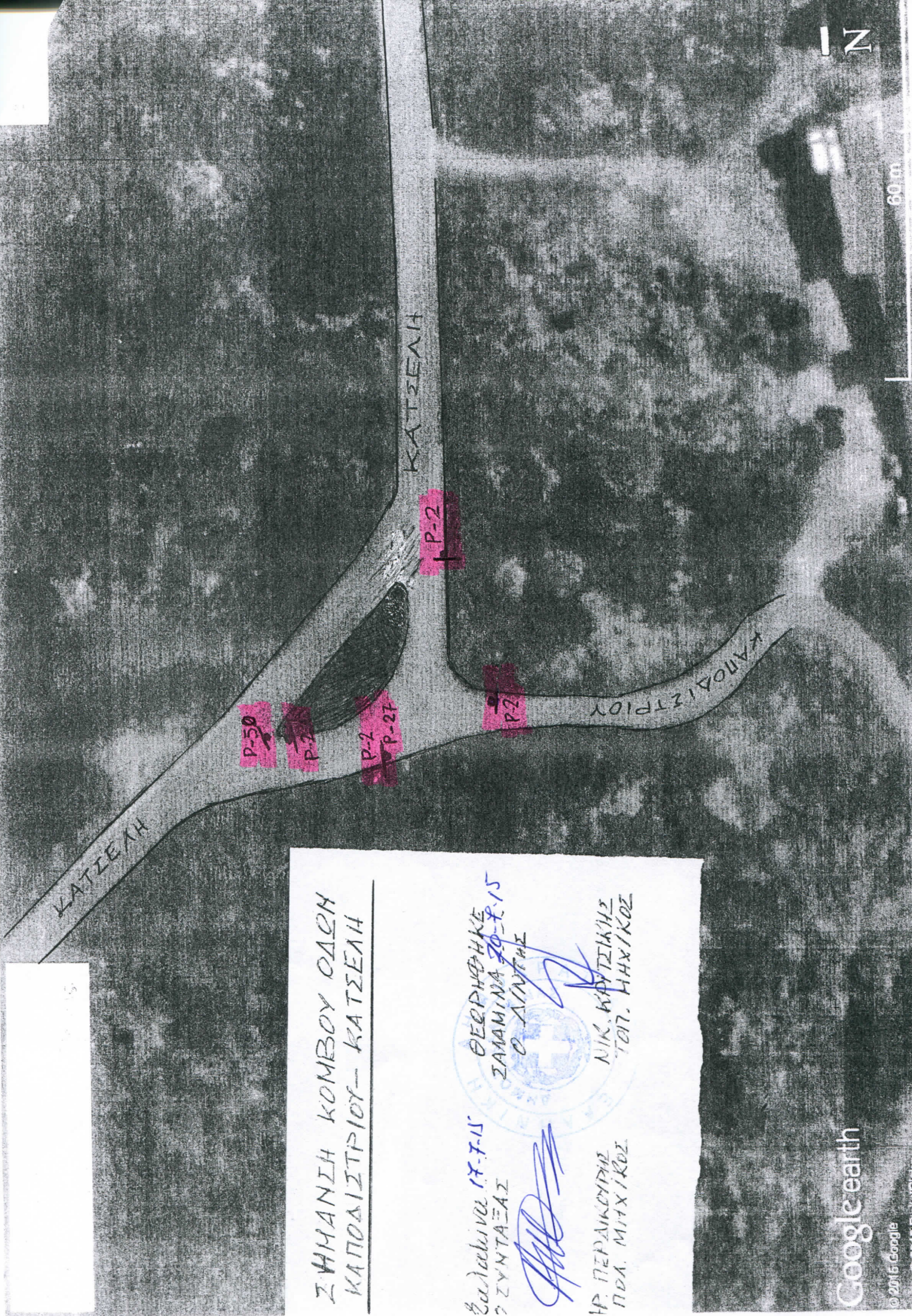
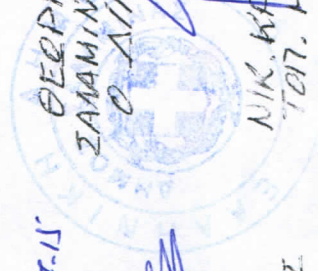



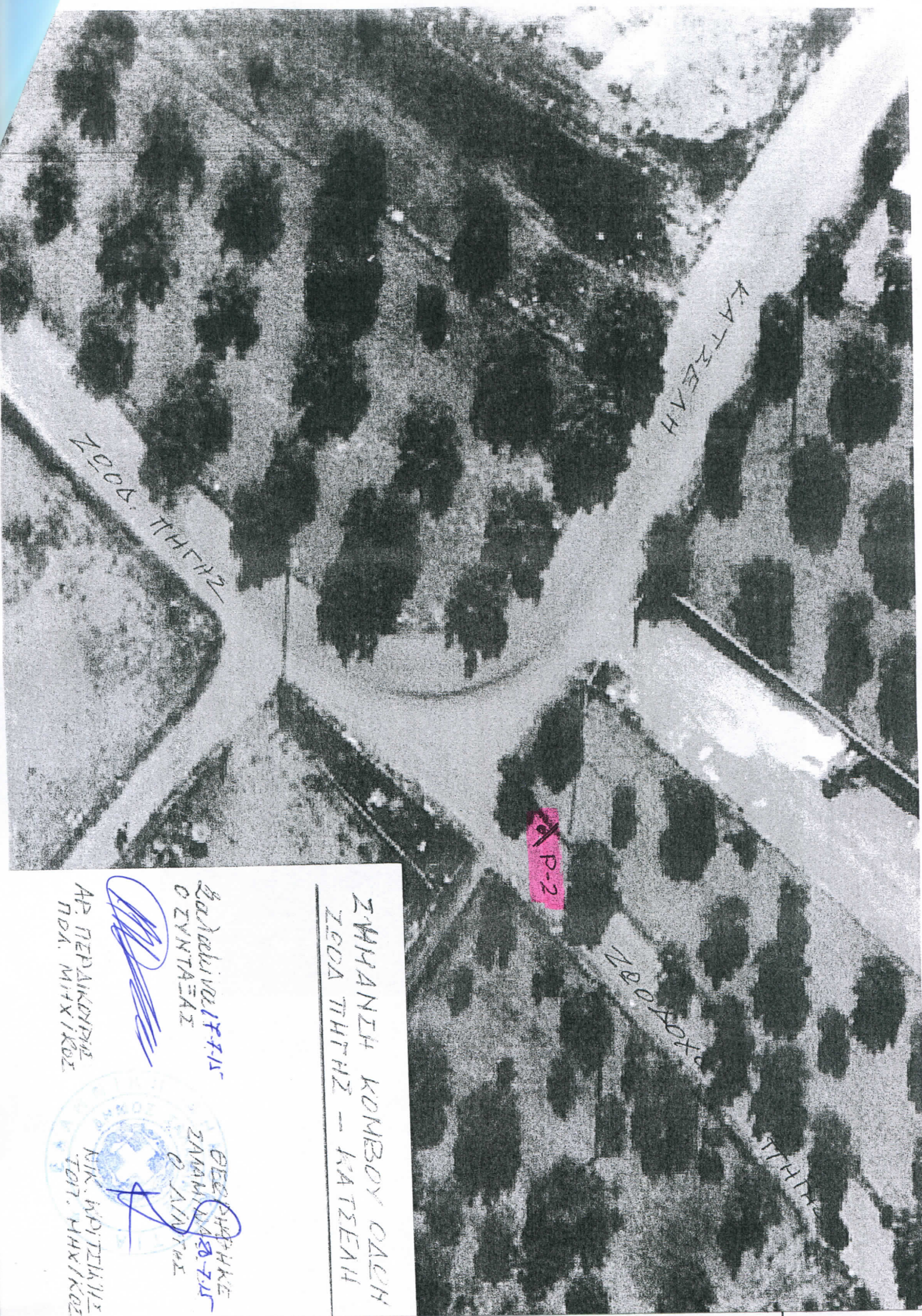

ЗНАМЕНИ КОМБО ОАЕИ  
ЗЕДА ТИТНЗ - КАТЗЕНА

ЗНАМЕНИ КОМБО  
О СЫНТАЗЕНА

*[Handwritten signature]*

АР. ПЕРДАКОПЕН  
ПОА. МИХИКОЗ

О СЫНТАЗЕНА  
О СЫНТАЗЕНА

*[Handwritten signature]*

НИК. ВПТИЛАН  
ТОП. МИХИКОЗ



ΣΗΜΑΝΣΗ ΚΟΜΒΟΥ  
ΟΔΩΝ

ΚΑΡΑΙΣΚΑΚΗ - ΚΑΤΣΕΛΗ

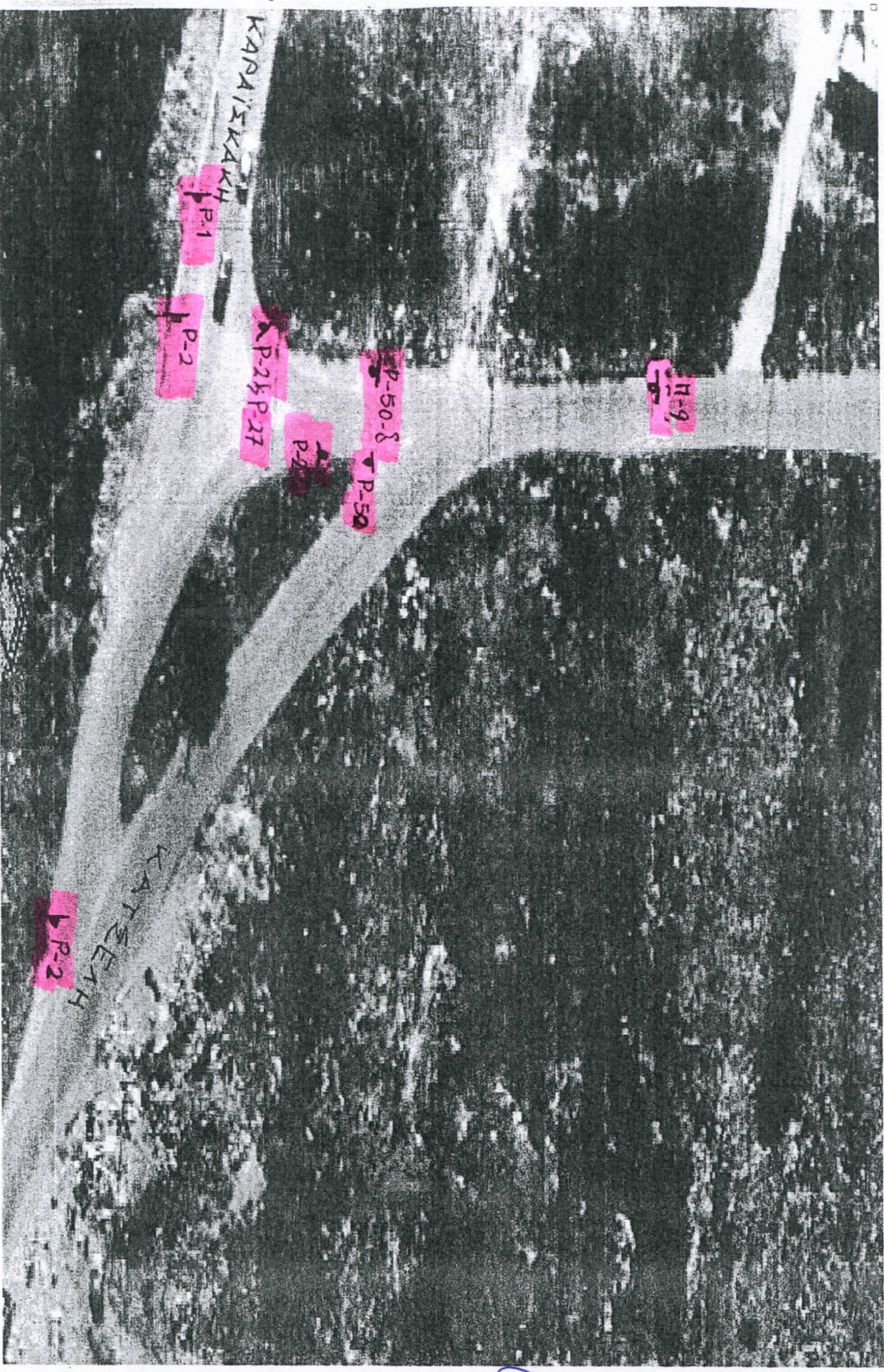

Στα λωυα ιη τος οει οηκε  
ο συνταξας ζαμινιαο τας  
ο κιατης

ΑΡ. ΠΕΡΙΚΟΥΡΗΣ Ν. ΚΡΙΤΙΚΗΣ  
ΠΟΛ. ΜΗΧ/ΚΟΙ ΤΟΠ. ΜΗΧ/ΚΟΙ

ΥΠΟΜΝΗΜΑ

Π-9 : ΑΡΙΟΤΕΡΑ Σαλαμια  
: Ευθεια Βασιλικα





**ΕΛΛΗΝΙΚΗ ΔΗΜΟΚΡΑΤΙΑ  
ΠΕΡΙΦΕΡΕΙΑ ΑΤΤΙΚΗΣ  
ΔΗΜΟΣ ΣΑΛΑΜΙΝΑΣ  
Δ/ΝΣΗ ΤΕΧΝΙΚΩΝ ΥΠΗΡΕΣΙΩΝ**

**ΠΡΟΣ :** 1. Τοπικό Συμβούλιο Σαλαμίνας  
2 .Επιτροπή Ποιότητας Ζωής  
3. Κα Πρόεδρο Δημοτικού  
Συμβουλίου

### **ΕΙΣΗΓΗΣΗ**

---

Τα τελευταία χρόνια έχουν αυξηθεί οι κυκλοφοριακοί φόρτοι στον οδικό άξονα των οδών Ζωοδόχου Πηγής- Κατσέλη - Προφήτη Ηλία που διατρέχει το βόρειο τμήμα του νησιού.

Είναι λοιπόν απαραίτητη η ρύθμιση της κυκλοφορίας για την αναβάθμιση της οδικής ασφάλειας. Κατά τούτο υποβάλλεται μελέτη της Δ/σης Τεχνικών Υπηρεσιών σχετική με το θέμα και εισηγούμαι την αποδοχή όλων των μέτρων που προτείνονται στην τεχνική έκθεση και τα σχέδια της μελέτης αυτής

**Ο**

**ΑΝΤΙΔΗΜΑΡΧΟΣ Τ.Υ.Δ.Σ**

**ΜΠΙΛΛΙΑΣ ΓΕΩΡΓΙΟΣ**